10/2023.(III.8.) ÖH. határozat 1. melléklete.
2023. április 8.-tól hatályos állapot.

SZANK KÖZSÉG TELEPÜLÉSTERVE
T - 1
TELEPÜLÉSFEJLESZTÉSI TERVLAP

M = 1 : 14000

ÚJ-LÉPTÉK TERVEZŐ IRODA BT.
Szeged, Pécskai u. 15.
Felelős tervező: BALOGH TÜNDE építészmérnök
(Magyar Építész Kamara TT-1-06-0006)

Az alaptérkép készült az állami alapadatok felhasználásával
2021. decemberében. Az adatszolgáltatás sorszáma: 2336
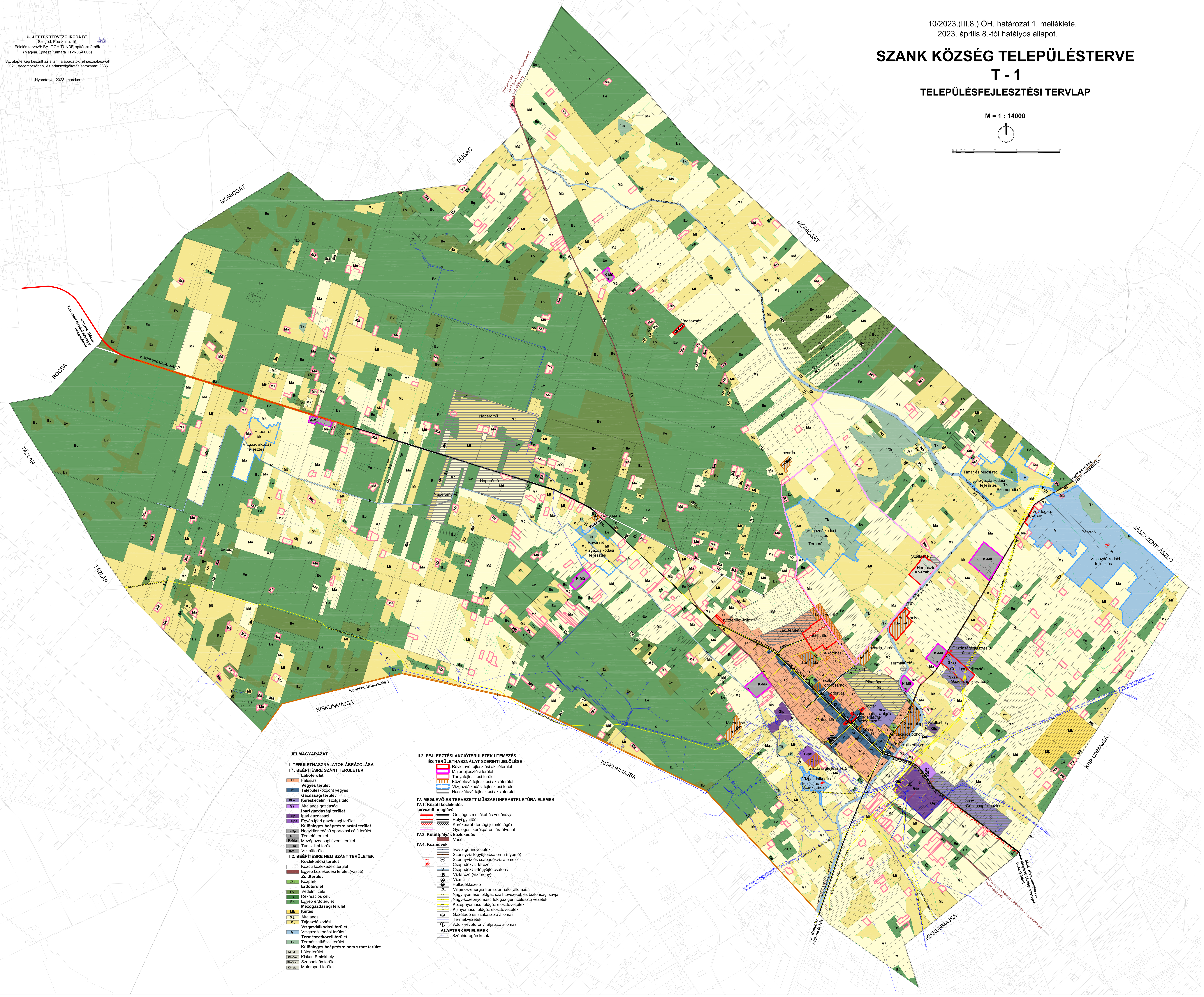
Nyomtatva: 2023. március